

Knip de solar af op de bestelde lengte

Trek de rubber ca.15 cm open



Breng terpentine of white spirit aan

Duw de solar stuk voor stuk op de nippels



Heeft u een maat met N besteld, gebruik dan de verbinding nippels



Bij de online bestelling heeft u de solar besteld in de door u gewenste maatvoering. De eerste maat is de lengte van de zwarte collectorbuizen. De tweede maat is de lengtemaat van de solar welke u knipt. Indien u een maat met een N (extensie nippels) heeft besteld, vormen de reststukken nog een solar baan. Zie hiervoor de laatste foto.

Wij adviseren u de solar op een koele plek op de buis te doen (met terpentine of white spirit), zorg steeds de opdruk boven is, dan heeft u automatisch een kruiselingse in en uit. Nadat alle solar op de collectorbuizen zit kunt u deze oprollen en naar de montagelocatie brengen. Daar doet u met pvc cleaner (A set) alle verbindingen goed schoon maken en vervolgens met druklijm (A set) in elkaar lijmen. Wees NIET zuinig met lijm, beide delen royaal inlijmen en in elkaar schuiven.

De solar verwarming komt tussen de zwembad pomp en het zwembad. Indien u zout/chloor of andere water behandeling heeft moet dit plaats vinden achter de solar zwembadverwarming. Het meeste rendement heeft u als u kruiselings in en uit de solar gaat. De zwarte collector buizen met u met druk lijm verbinden (A set). In de winter moet u met de sepeeraat geleverde leeglaat doppen (A set) het water uit de collectoren laten, alvorens u dit doet adviseren wij u met kraan water door te spoelen zodat er niet 6 maanden chloor water in de rubber staat. Voor de aansluiting van de solar adviseren wij ons A set. Voor de solar vast te leggen op het dak adviseren wij de B bevestiging set. Voor de bypass kleppen te maken adviseren wij ons C set. Aansluiten met 32/38mm slang, of 50mm.

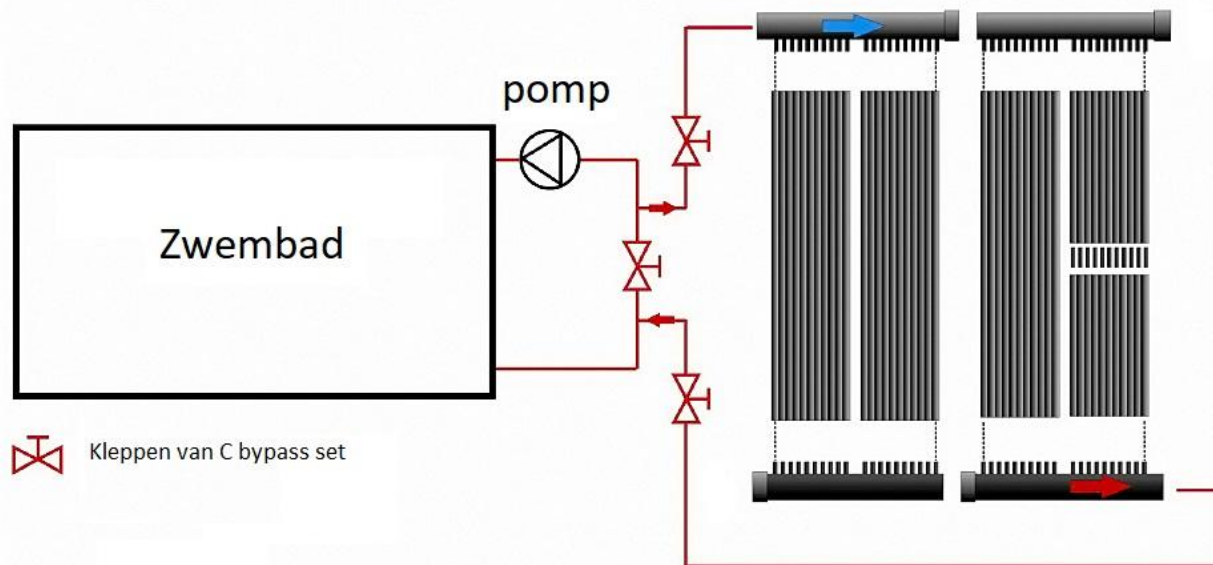

B Bevestiging band set

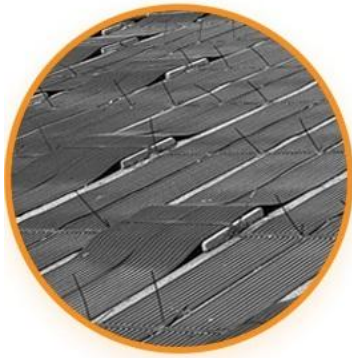

Verdeel een aantal stoeptegels onder de solar. Leeg 1 band onder de stoeptegels/ solar, leg hier vervolgens een 2de band overheen. Verbind de 2 banden met snelbinders. Voor schuine daken, pannen daken, tuinhuisje, damwand en metalen daken zie onze uitleg online bij de B bevestiging set.